Özel Seri

SWING

26

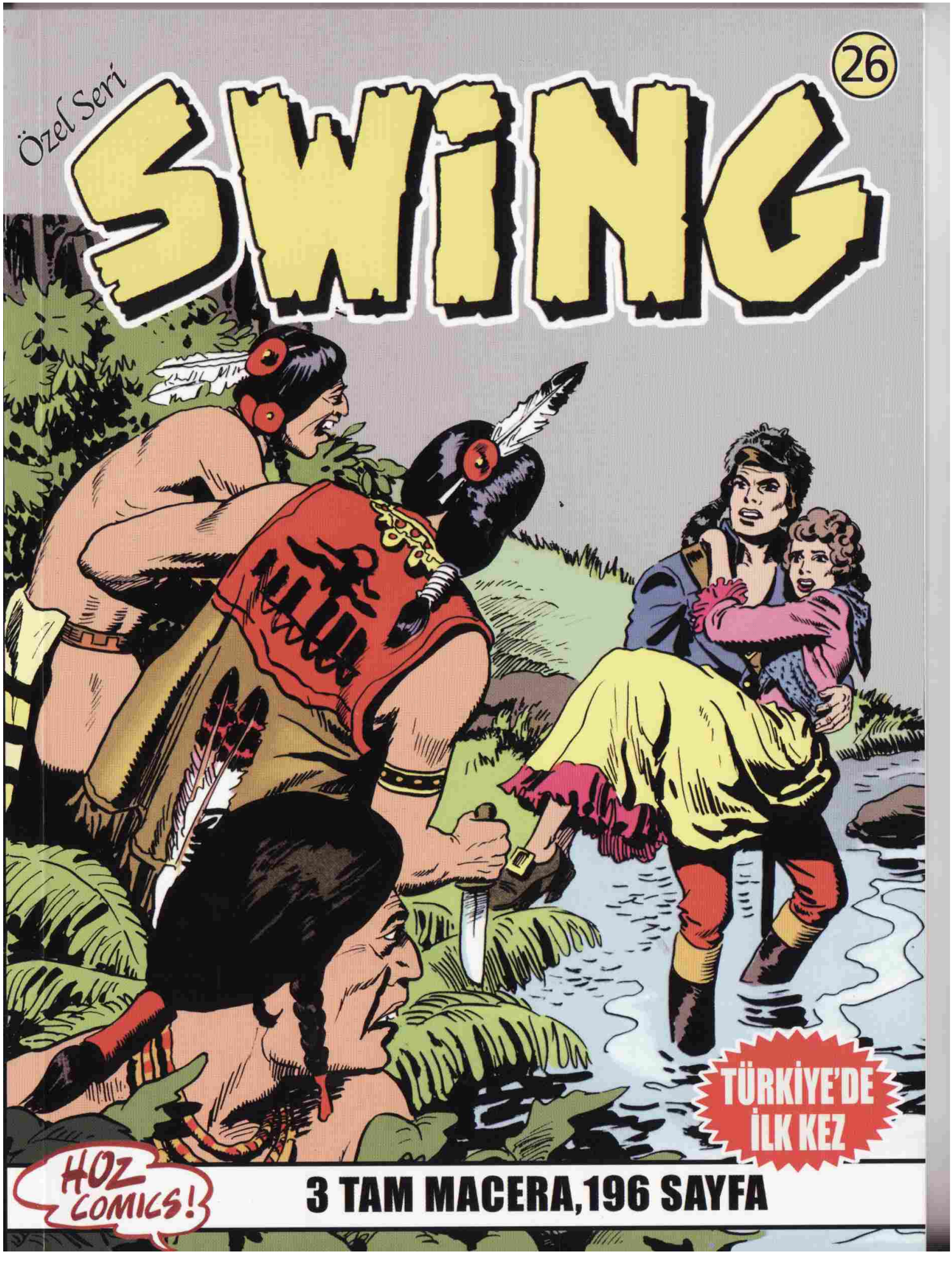

TÜRKİYE'DE İLK KEZ

HOZ COMICS!

3 TAM MACERA, 196 SAYFA

KÜRK AVCILARI

SEN DE DUYDUN MU BABA? BİRİ ÇIĞLIK ATTI SANKİ!

BÖYLE HAVADA SESLERİ AYIRT ETMEK ZORDUR! İÇERİ GİDELİM!

TESTO E DISEGNI DELLA ESSEGESSE

EDWİN! DALGALARIN SENİ GÖTÜRMESİNİ Mİ İSTİYORSUN?

NEREYE GİDİYORSUN? DUR!
BABA! ÇABUK KOŞ!

BAK! YANILMAMIŞIM! ORADA BİRİ VAR!

AMA... ULU TANRIM! BU... BU O!

BAYGIN AMA YAŞIYOR!
ONU TANIYOR MUSUN BABA?

SEN KOŞ ATEŞİ YAK! GELİYORUM!

AZ SONRA...
DALGALAR ONU SÜRÜKLEMİŞ! ÇOK YARASI VAR AMA CİDDİ DEĞİL!

VAY CANINA! FIRTINADA GEMİSİ BATMIŞ OLMALI! DEĞİL Mİ BABA?

HEP SÖYLERİM, BÖYLE BİR ŞEY BEİM BABAMIN BAŞINA GELMEZDİ!

NEDEN O AMCANIN KIYAFETLERİNİ SAKLADIN BABA?
DİNLE OĞLUM...

BU ADAM KİM BABA?
SUS DA BİRAZ BENİ DİNLE! İKİMİZİN ORTAK BİR SIRRI OLSUN İSTERMİSİN?

SIR MI? EVET BABA!
BU KAZAZEDEYİ BİZİM KURTARDIĞIMIZI KİMSE BİLMEMELİ EDWIN!

HİÇ KİMSEYE BİR ŞEY SÖYLEME TAMAM MI OĞLUM?
MERAK ETME BABA, SÖYLEMEM!
AMA ONUN KİM...
BAK! FIRTINA DİNDİ! ÇIK DA OYNA BİRAZ!
HALA KENDİNE GELEMEDİ... BİR ŞEYLER YAPMALIYIM...
BEN ŞİMDİ KIZILDERİLİ BİR AVCI OLACAĞIM SEN DE PUMA TAMAM MI?
BALI-BALI
JAAH! JAAH!
EDWIN, BAK NE GÜZEL ŞATO YAPTIK! SEN DE GELSENE!

DİNLEYİN! EĞER KİMSEYE SÖYLEMEYECEĞİNİZE SÖZ VERİRSENİZ SİZE BİR SIR VERECEĞİM!
BİZİM EVDE BİR DENİZ KAZAZEDESİ VAR! AMA BU BİR SIR!
BİR KAÇ SAAT SONRA...
NİHAYET KENDİNE GELDİ!
?
NEREDEYİM... NEREDEYİM BEN?
SUS! KENDİ İYİLİĞİN İÇİN BAYGIN GİBİ YATMAYA DEVAM ET!
YALVARIRIM SESİNİ ÇIKARMA!

MERHABA ASKERLER! BALIK İÇİN GELDİYSENİZ ÜZGÜNÜM! FIRTINADA DENİZE AÇILACAK KADAR DELİ DEĞİLİM!
BALIK İÇİN GELMEDİK!

DUYDUĞUMUZA GÖRE BU SABAH DENİZDEN BİRİNİ KURTARMIŞSIN!

OLAMAZ... İŞTE BU ÇOK KÖTÜ...

NE DİYECEKSİN?
LORD BİKERTON'DAN SÖZ EDİYORSANIZ İÇERİ BUYRUN BAKIN!

LORD BİKERTON?
BU SİZE BİR ŞEY ÇAĞRIŞTIRMIYOR MU?

AMİRAL OLMADAN ÖNCE BABASININ SUBAY OLARAK GÖREV YAPTIĞI AJAX GEMİSİNDE YELKENCİYDİM!

BİR AMİRALİN OĞLU DEMEK!
EVET AMA ONUN DENİZLE İLGİSİ YOKTUR! MAJESTELERİNİN SOYLU ŞOVALYE ADAYIDIR!

ONU DERHAL YÜZBAŞININ YANINA GÖTÜRMELİYİZ! BİR İNGİLİZ LORDU BÖYLE BİR BALIKÇININ KULÜBESİNDE KALAMAZ!

SAKİN OLUN! TELAŞLANMAYIN! ONU SARSMAK TEHLİKELİ OLABİLİR!

BU DOĞRU!
O HALDE NE YAPACAĞIZ ŞİMDİ? ONU BIRAKAMAYIZ!

DURUMU HEMEN YÜZBAŞIYA BİLDİRELİM!
EVET AYRICA LORD BIKERTON'A ÇOK İYİ BAKACAĞIMI DA SÖYLEYİN!

DENİZCİLİK YAPTIĞIM BUNCA YIL BUNUN GİBİ ÇOK OLAYLA KARŞILAŞTIM! NE YAPACAĞIMI İYİ BİLİRİM...

SONUNDA GİDİYOR ALÇAKLAR...

NEDEN ÖYLE DAVRANDIN?
ÇÜNKÜ SENİ TANIYORUM DOSTUM!

LORD BİKERTON OLARAK MI?
HAH! HA! SENİ OSWEGO'DA DEFALARCA GÖRDÜM KAPTAN SWING!

AMA LORD BIKERTON'U DA TANIDIM! SİZDEN BİRAZ DAHA YAŞLIDIR AMA ÇOK BENZİYORSUNUZ! GERÇİ ONUN VATANSEVERLİKLE BİR İLGİSİ YOKTUR!

BIKERTON'A OLAN BENZERLİĞİN YÜZÜNDEN O OLDUĞUNU SÖYLEDİM!

ŞUNU İÇ KAPTAN! GÜÇ KAZANIRSIN!
İNGİLİZLER'E UYDURDUKLARIN İÇİN TEŞEKKÜR EDERİM!

PEK UYDURMADIM! BİR ZAMANLAR SAHİDEN İNGİLİZ KRALİYET DONANMASINDA YELKENCİYDİM! AMA AMERİKAN KOLONİLERİ BAĞIMSIZLIK İÇİN AYAKLANINCA...

BİR KORSAN GEMİSİNE GEÇTİM VE SAYISIZ İNGİLİZ TEKNESİ BATIRDIM! AMA BİR ÇARPIŞMADA GÖĞSÜMDEN KURŞUN YEDİM! SONRA DA KARIMI KAYBETTİM...

ARTIK İŞE YARAMAZIN TEKİYDİM! BALIKÇILIK YAPMAYA BAŞLADIM! PEKİ SENİN BAŞINA NE GELDİ KAPTAN SWING?

DOSTLARIM MİSTER BLÖF VE GAMLI BAYKUŞ'LA SANDALDA GİDİYORDUK!
VE BİRDEN DENİZDE FIRTINA PATLADI DEĞİL Mİ?

NE OLDUĞUNU ANLAMADAN RÜZGAR YELKENİ PARÇALADI VE BEN DE DENGEMİ KAYBEDİP DÜŞTÜM...

SANDAL UZAKLAŞIYORDU VE DOSTLARIMIN BENİM İÇİN YAPACAĞI BİRŞEY YOKTU...

DEV DALGALARA KARŞI YÜZDÜM... SONUNDA BİR DALGA BENİ KAYALARA FIRLATTI!

ŞANSIN VARMIŞ Kİ KAFANI VURMAMIŞSIN...
DOSTLARIMA NE OLDU ACABA?

KURTULMUŞLARDIR! FIRTINA ŞİDDETLİYDİ AMA UZUN SÜRMEDİ! MERAK ETME!

ŞEY... GİYSİLERİM VE SİLAHLARIM NEREDE?
SANDIĞA KOYDUM VE İNAN ORADA KALMALARI DAHA İYİ!

AMA DOSTLARIMI ARAMAYA GİTMELİYİM!
HENÜZ OMAZ... BİRAZ DAHA DİNLENMELİSİN KAPTAN SWING!

ÜZERİNE GİYMEN İÇİN SANA BENİM ELBİSELERİMDEN VERİRİM...

BURADAKİ İNGİLİZLER PEK ATEŞLİ DEĞİL AMA GİYSİLERİNLE SENİ TANIMAYAN YOK! BÖYLESİ DAHA GÜVENLİ OLUR!

KOMUTANLARI YÜZBAŞI SWANSON GÜNLERİNİ SATRANÇLA GEÇİRİP EMEKLİLİĞİNİ BEKLİYOR!
DEMEK SAVAŞLA HİÇ BİR İLGİSİ YOK...

BEN GELDİM BABA!
EVET ÖYLE SAYILIR...

O YÜZÜNÜN HALİ NE EDWIN?
BEN KIZILDERİLİ OLDUM DEMİN!

OH... NASILSINIZ? BİLİYOR MUSUNUZ SİZİ TOPSİ İLE BEN BULDUM!
İKİNİZE DE TEŞEKKÜR EDERİM!

HEMEN GİT VE YÜZÜNÜ YIKA YARAMAZ BACAKSIZ SENİ!
PEKİ BABA!

ERTESİ SABAH...
İYİLEŞTİM SAYILIR! KAHVALTI DA HARİKAYDI! ARTIK DIŞARI ÇIKABİLİRİM!

HEY! WHİTNEY! WHİTNEY!

NE OLDU OSCAR?
SONUNDA O KATİLLERDEN BİRİ YAKALANDI!

NE ZAMAN?
NEHİR KENARINDA, BU SABAH! İKİ KİŞİYMİŞLER AMA BİRİ KAÇMIŞ!

KIRMIZI URBALAR KATİLLERİ, ÖLDÜRDÜKLERİ İKİ AVCININ CESEDİNİN BAŞINDA KIŞTIRMIŞ!

?!
BİRİ KAÇMAYI BAŞARMIŞ AMA YAKALANAN ŞİŞMAN, KEL VE SAKALLI BİR ADAMMIŞ!

YA DİĞERİ?
DEDİM YA, KAÇMIŞ! O KIZILDERİLİYMİŞ VE BİR KURT GİBİ DÖVÜŞÜYORMUŞ!

BAŞINDA DA TÜYLÜ, ÜÇ KÖŞELİ BİR ŞAPKA VARMIŞ! BEN BU HABERİ DİĞERLERİNE DE VERMEYE GİDİYORUM!

YAKALANAN KATİLİ GÖRMEK İSTERSEN, ONU KIŞLAYA GÖTÜRÜYORLAR...

BİN BALİNA AŞKINA! YÜZÜN BEMBEYAZ OLMUŞ KAPTAN!

BU ÖLDÜRÜLEN AVCILARIN HİKAYESİ NEDİR?
BURASI KÜRK AVCILARININ HAREKET NOKTASI SAYILIR...

MALLARINI SATMAK İÇİN NE ZAMAN YOLA ÇIKSALAR HAYDUTLARIN SALDIRISINA UĞRAYIP MALLARINI ÇALDIRIYORLAR...

BİRİ YAKALANDIĞINA GÖRE BU HAYDUTLARIN KİM OLDUĞUNU ÖĞRENECEĞİZ!
SAKALLI, KEL KAFALI... ELLERİNDEN KURTULAN KIZILDERİLİ...

BU İKİSİNİN DOSTLARIM MİSTER BLÖF VE GAMLI BAYKUŞ OLMASINDAN KORKUYORUM...

NE? DOSTLARIN MI?
AZ ÖNCE ARKADAŞININ TARİF ETTİĞİ ADAMLARA TIPATIP UYUYORLAR...

FIRTINADAN SONRA BENİ ARAMAK İÇİN BU BÖLGEYE GELMİŞ OLABİLİRLER! YOLDA AVCILARA RASTLAMIŞKEN YAKALANMIŞ OLMALILAR! ELLERİNE GEÇEN DE MİSTER BLÖF!

ONU KURTARMALIYIM! İNGİLİZLER'İN ELİNE BIRAKAMAM!

Az sonra...
SENİ BU GİYSİLER İÇİNDE ZATEN ZOR TANIRLAR...

HEY! SAKIN LORD BIKERTON OLDUĞUNU UNUTMA TAMAM MI?
JAMES BIKERTON... AMİRALİN OĞLU... UNUTMAM DOSTUM!

İŞTE İNGİLİZ KARARGAHI...

DUR! KİMSİN?

TANRIM! BU ADAM DÜN BALIKÇININ KULÜBESİNDE GÖRDÜĞÜMÜZ LORD!
BİR LORD MU? SEY... BİLMİYORDUM EFENDİM!

BEN HEMEN YÜZBAŞI SWANSON'A HABER VEREYİM...

O ANDA...
YÜRÜ HAYDUT!

JÜPİTER ASKINA! BU MİSTER BLÖF!

SWING'İ GÖREN MİSTER BLÖF DE DONAKALIR...
!
KİM BU İĞRENÇ ADAM?

HIRSIZ VE BİR KATİL LORDUM!
TAHMİNİMDE YANILMAMIŞIM! TAM BİR SOYSUZ CANİ!

SOYSUZ BİR CANİ Mİ? HAY ŞEYTANIN SAKALI! ASKER ONA LORDUM DEDİ...

İŞTE KOMUTANIM, SİZE SÖZÜNÜ ETTİĞİMİZ KAZAZEDE LORD...
ONUR DUYDUM LORDUM!
BEN LORD JAMES BİKERTON!

BEN YÜZBAŞI SWANSON! BANA BİRAZ İZİN VERİR MİSİNİZ?
TABİİ YÜZBAŞIM...

DEMEK YAKALADIKLARI O PİS HAYDUT SENSİN!
BEN Mİ? BEN BİR ŞEY YAPMADIM! MASUMUM!

ONU SUÇ ÜSTÜ YAKALAMIŞSINIZ DOĞRU MU?
EVET KOMUTANIM! ONU ZAVALLI KURBANLARIN CESETLERİ BAŞINDA YAKALADIK! YANINDAKİ KIZILDERİLİ KAÇTI!

ER GEÇ O DA YAKALANIR! BU CANİYE GELİNCE... DERHAL HÜCREYE ATIN!

ARTIK İÇERİ GİREBİLİRİZ LORDUM!
O ADAMA NE YAPACAKSINIZ YÜZBAŞIM?

BENİM HER İŞİM KISA VE ÖZDÜR! YARIN SABAH ASTIRACAĞIM! BAŞKA NE YAPABİLİRİM Kİ?

HAKLISINIZ YÜZBAŞIM!
HEM BU DİĞER HAYDUTLARA DA DERS OLUR!

ASLINDA ASKER OLMAMA RAĞMEN ÖLÜMDEN HİÇ HOŞLANMAM! BİR CANININ ÖLÜMÜ BİLE OLSA... BUYRUN LORDUM!

O SIRADA...

DEMEK SWING FIRTINADAN KURTULDU... PEKİ AMA NASIL BU KILIĞA GİRİP LORD OLDU VE BURAYA GELDİ...

AMA EMİN OLDUĞUM TEK ŞEY NE YAPIP EDİP BENİ BU CEHENNEMDEN KURTARACAK OLDUĞU...

O SIRADA...
VE DALGALAR BENİ SONUNDA KAYALARA ATTI...
SİZE LAYIK GİYSİLER BULMAYA ÇALIŞACAĞIM...

AMA... BEN SADECE WATSON'DAN GİYİNİRİM... PRENS HERİTİER'İN TERZİSİ... ONU MUTLAKA TANIRSINIZ...
PRENS HERİTİER Mİ? OHH...

O HALDE KORKARIM BURALARDA ZEVKİNİZE UYGUN GİYSİLER BULAMAYACAĞIM...
SANIRIM YÜZBAŞI...

BU DURUMDA İNGİLTERE'YE DÖNMEYİ BEKLEYECEĞİM! SATRANÇ OYNAR MISINIZ?
TEK TUTKUM BUDUR!

O ZAMAN BU AKŞAM BİR MAÇA VAR MISINIZ?
OH... BU BENİM İÇİN ONUR OLACAK!

AMA BU PUİK!

BU O KATİLİN KÖPEĞİ! YAKALADIĞIMIZDA O DA YANINDAYDI! DEFOL!
GRRRRR

OLAMAZ... BENİ TANIDIĞINI İNGİLİZLER ANLARSA BU HİÇ DE İYİ OLMAZ...

BAŞKA ÇAREM YOK...
THUD

DEFOL PİS KÖPEK! DEFOL DEDİM! ANLAMIYOR MUSUN?
HAH! HA! BRAVO LORDUM!

ZAVALLI PUİK... NEYSE... BUNA MECBURDUM... ARTIK HAREKETE GEÇMELİYİM!

SABAH OLMADAN MİSTER BLÖF'Ü KURTARMAM GEREK...

BENİ UZAKTAN İZLİYOR... UMARIM BANA ÇOK KIZMAZ...

BİR SÜRE SONRA...
OLEY! TOPSİ İLE KIZILDERİLİ DANSI YAPIYORUZ!

HMM... BU MANZARA AKLIMA İYİ BİR FİKİR GETİRDİ...

GERÇEK BİR KIZILDERİLİ GİBİ DUMANLA HABERLEŞMEYİ BİLİYOR MUSUN EDWİN?
HAYIR BİLMİYORUM!

O ZAMAN SANA ÖĞRETEYİM! İÇERİDEN BİR BATTANİYE GETİR!
HEMEN GETİRİYORUM!

AZ SONRA...
ÖNCE ATEŞİ BÖYLE ÖRTECEKSİN...
ÇOK İLGİNÇ...

PEKİ BUNLAR NE ANLAMA GELİYOR?
NE ANLAMA MI GELİYOR? ŞEY...

BÜYÜK REİS, KEKLİK GÖZÜ'NÜN KARNI AĞRIYOR!
HAH! HAH! HA!

ANCAK SWİNG'İN MESAJININ ANLAMI BŞKADIR VE BUNU ANCAK GAMLI BAYKUŞ BİLİR...
UGH!

BAKIN! KARŞIDAN BİR DUMAN YÜKSELİYOR!

KİM OLABİLİR?
EVİNİN BAHÇESİNDE ÇALI YAKAN BİRİDİR EDWİN!

NELER OLUYOR?
GRRR GROOARR KAÏ-KAÏ

OH... BU UYUZ KÖPEK TOPSİ'NİN YEMEĞİNİ YİYOR!
KAÏ

CANAVAR! TOPSİ'DEN DAHA GÜÇLÜ OLDUĞU İÇİN ONU YANINA BİLE YAKLAŞTIRMADI!
GRRRR

MERAK ETME EDWİN, ONUNLA BEN İLGİLENİRİM! SEN TOPSİ'YE YENİ YEMEK HAZIRLA!

DEMEK BURADASIN PUİK!

GEL SEVGİLİ PUİK, SANA VURMAYACAĞIM...

BAŞKA TÜRLÜ DAVRANAMAZDIM! İNGİLİZLER'İN DİKKATİNİ ÇEKMEMEM GEREK! HAH! HA! BAKIYORUM AFFETTİN BİLE...
BAU-BAU

GÜZEL... ŞİMDİ GİDİP GAMLI BAYKUŞ'U BULALIM...

Bir saat sonra...
YAKLAŞMIŞ OLMALIYIZ... DUMAN BURADAN YÜKSELİYORDU!

UHH-UUUHHH...
BİR BAYKUŞ SESİ... BU O!
BAU-BAU

SWİNG! SENSİN! UGH!
GAMLI BAYKUŞ!

HAVLAMAYI KES DE ETRAFI KOLLA! BİR GELEN OLURSA BİZE HABER VER! UGH!

AZ ÖNCE BURADAN İNGİLİZLER GEÇTİ!MİSTER BLÖF'Ü YAKALADILAR! BEN KAÇTIM! ŞİMDİ DE BENİ ARIYORLAR! UGH!
BİLİYORUM...

BEN DE BU YÜZDEN SENİ ARIYORDUM! MİSTER BLÖF'Ü BERABER KURTARMALIYIZ!

FIRTINA DİNDİKTEN SONRA SENİ ARAMAYA BAŞLADIK! SONRA İKİ CESEDE RASTLADIK, ONLARI İNCELERKEN...
İNGİLİZLER DE SİZİ GÖRÜP KATİL SANDILAR...

MİSTER BLÖF'Ü YARIN SABAH ASACAKLAR! ONU KURTARMAK İÇİN HEMEN HAREKETE GEÇMELİYİZ DOSTUM!

BEN HAZIRIM SWING! UGH!
BU AKŞAM İNGİLİZ KARARGAHINDA OLACAĞIM...

BENİ BİR İNGİLİZ LORDU SANIYORLAR!
NE? ULU MANİTU! İNGİLİZ LORDU MU?

EVET, BENİ KURTARAN MERT BİR BALIKÇI SAYESİNDE BU OLDU!
PEKİ YA BEN?

SEN DE AKŞAM GÖRÜNMEDEN KARARGAHA YAKLAŞACAKSIN VE...

SWING BİR SÜRE SONRA KARARGAHA DÖNER...

O SIRADA...
BURAYA KOYDUĞUMDAN EMİNİM!
ŞU AN YATAĞINDA UYUMAK YERİNE BURADA NE ARIYORSUN?

KIZILDERİLİ TÜYLERİMİ VE SAVAŞ SOPALARIMI! BİRİ ÇALMIŞ OLMALI...
KİM ÇALACAK Kİ?

YARIN ARARSIN ONLARI! KİMBİLİR NEREDEN ÇIKARLAR! ŞİMDİ DOĞRU YATAĞINA!

O SIRADA KARARGAHTA...
SIRA SİZDE YÜZBAŞIM...
NASIL HEYECANLIYIM BİR BİLSENİZ...

İLK KEZ BİR LORDLA SANTRANÇ OYNUYORUM...

O SIRADA...

HAPİSHANEDE İSE...
LORD SATRANÇ OYNAMAK İÇİN GEİNCE YÜZBAŞININ YÜZÜNÜ GÖRMELİYDİN!

BU SABAHKİ LORD MU?
EVET AMA BU SENİ İLGİLENDİRMEZ!

ELBETTE... BEN SADECE ÖLÜMÜMÜ BEKLİYORUM ZATEN...

SWING'İN BENİ KURTARMAK İÇİN YİNE GELECEĞİNİ BİLİYORDUM...

BAĞIŞLAYIN LORDUM AMA ŞAH VE MAT!
TEBRİKLER YÜZBAŞI... İYİ OYNUYORSUNUZ!

İSTESEM SENİ GÖZÜM KAPALI YENERDİM AMA BENİM GAMLI BAYKUŞ İLE BAŞKA BİR OYUNUM VAR...

RÖVANŞA VAR MISINIZ YÜZBAŞIM?
MEMNUNİYETLE LORDUM!

NE OLUYOR?
THUD

SİLAH BAŞINA! SİLAH BAŞINA!
BANG

KIZILDERİLİLERİN SALDIRISINA UĞRADIK!

BAĞIŞLAYIN LORDUM AMA...
RİCA EDERİM YÜZBAŞIM, SONRA DEVAM EDERİZ!

DÜŞMAN KALABALIK MI?
KARANLIKTA BUNU FARKETMEK ZOR KOMUTANIM!

O SIRADA YÜZBAŞININ ODASINDA...
ŞİMDİ OYUN SIRASI BENDE! UMARIM BENİ BAĞIŞLARSIN EDWIN...

BOYALARI DA SÜRELİM...

BİR AKSİLİK OLMAZ UMARIM...

NEREDE O VAHŞİLER?
GİTTİLER HERHALDE YÜZBAŞIM!

ORADALAR! ATEEŞ!
BANG

BANG BANG
ZIP
ZIP

DIŞARIDAKİ ÇATIŞMADA OLMADIĞIMIZ İÇİN ŞANSLIYIZ...
EVET, UMARIM BURAYA KADAR GİRMEZLER!

?

HAY AKSİ!
SOCK

BİR KIZILDERİLİ!
SMACK

ÇABUK OL MİSTER BLÖF!
BİR KIZILDERİLİ!

AMA... HAY ŞEYTANINI SAKALI! SWING! AMA NASIL...
ŞİMDİ SIRASI DEĞİL! YÜRÜ!

GAMLI BAYKUŞ DUVARIN ÖTESİNDE BEKLİYOR! GİT!
YA SEN SWING?

BENİ DÜŞÜNME! ÇABUK OL!
HOŞÇAKAL SWING!

Az sonra...
UUHH...

MAHKUM YOK!

SİLAH BAŞINA! TUTUKLU KAÇMIŞ!

NE? TUTUKLU KAÇMIŞ MI?
KIZILDERİLİLER KAÇIRDI KOMUTANIM!

HEMEN PEŞİNE DÜŞÜN VE DERHAL YAKALAYIN!

BU GECE İÇİN ÜZGÜNÜM LORDUM!

VAHŞİLERİN HEPSİNİ TEMİZLEDİĞİNİZİ UMARIM YÜZBAŞI SWANSON!
TUTSAK KAÇTI LORDUM YOKSA DUYMADINIZ MI?

KAÇTI MI? SENİ NASIL YENEBİLECEĞİMİ HESAPLARKEN BİR ŞEY DUYMAMIŞIM!

KOMUTANIM!
KATİLİ YAKALADINIZ MI?

NE YAZIK Kİ KARANLIKTA KAYBOLMUŞLAR KOMUTANIM! ONUN DA YERLİNİN DE İZİNE RASTLAYAMADIK!
DAHA FAZLA UZAKLAŞIRSAK TİHLEKEYE DÜŞEBİLİRİZ!
PEKİ ÇAVUŞ, ADAMLARI GERİ ÇEK!

KIZILDERİLİLERLE İŞBİRLİĞİ YAPAN DİĞERLERİ SERBEST DOLAŞIRKEN BİRİNİ YAKALAMIŞSIN NEYE YARAR?
KÖTÜ BİR DURUM YÜZBAŞIM!
UÇSUZ BUCAKSIZ BİR BÖLGEYİ BİR AVUÇ ASKERLE KONTROL ETMEK ÇOK ZOR! KAHROLASI SAVAŞ! ŞİMDİYE KADAR ÇOKTAN EMEKLİYE AYRILIRDIM!

DİLERSENİZ İNGİLTERE'YE GİTTİĞİMDE SİZİN İÇİN...
YO, HAYIR LORDUM!
ULUSUMUZ SAVAŞTAYKEN BİR ASKERİN GÖREVİ SAYGIDEĞER MAJESTELERİ İÇİN ÇARPIŞMAKTIR!
PEKALA...

YENİ BİR OYUN İÇİN DE GEÇ OLDU! İYİ GECELER YÜZBAŞIM...
GİDİYOR MUSUNUZ? AMA ETRAF KIZILDERİLİ KAYNIYOR!
UZAKLAŞMIŞLARDIR! BANA RÖVANŞ BORÇLUSUNUZ UNUTMAYIN!
PEKİ LORDUM NE ZAMAN İSTERSENİZ!

SWİNG BALIKÇININ KULÜBESİNE DOĞRU İLERLER...
DUYDUN MU? KATİLLERİ SUÇ ORTAKLARI KAÇIRMIŞ!
YİNE BİZE SALDIRIP CANIMIZA KASTEDECEKLER DESENE!

BİR ŞEYLER YAPMALIYIZ! BU DAHA FAZLA SÜREMEZ!
NE YAPABİLİRİZ Kİ? ONLAR BİZDEN DAHA GÜÇLÜ!
AZ SONRA...
UUHH... UUHH...
ONLAR...

BİR AKSİLİK ÇIKMADI YA ÇOCUKLAR?
HAYIR SWİNG! HERŞEY YOLUNDA GİTTİ MERAK ETME...

BURADA KALIP OYALANMAYALIM KAPTAN SWİNG! SANDALIM HAZIR! BİNEBİLİRSİNİZ!

BİR DAKİKA DURUN! BURALARDA GİZLENECEK BİR YER VAR MI?

EVET VAR! AMA MİSTER BLÖF'Ü KURTARDIKTAN SONRA... HEMEN KAÇACAĞINIZI SANIYORDUM!
BURADA İŞİMİZ HENÜZ BİTMEDİ! BİZİ ORAYA GÖTÜR!

YARIM SAAT YOLCULUKTAN SONRA...

NİHAYET...
İŞTE GELDİK! KAFALARA DİKKAT!

BURASI KESİNLİKLE GÜVENLİ!
ÖYLEDİR!

GAMLI BAYKUŞ O SIRADA İZLENMEKTEDİR...

PUİK KENDİNE HAKİM OLAMAZ VE...
GRRR
AHIAH!

SENİ PİS UYUZ İTOĞLU İT!
THUD

GERÇEKTEN İYİ BİR YERMİŞ...
BURAYI BENDEN BAŞKASI BİLMEZ! MAĞARANIN SONUNU MERAK EDİNCE BİR YER ALTI SIĞINAĞI BULDUM!
UUHH... KAFAM...

KAFANIZI EĞİN DEMİŞTİM!
O UĞURSUZ İTOĞLU İT NEREDE?

SAKİN OL DOSTUM! PUİK SADECE BİR ISIRIK ALMIŞ!

ONU BİR ELİME GEÇİRSEM BİR ISIRIĞI GÖSTERECEĞİM! UGH!

ŞİMDİ ÇOK ÖNEMLİ BİR GÖREVİMİZ VAR DOSTLARIM! KÜRK AVCILARININ GERÇEK KATİLLERİNİ BULACAĞIZ!
NEDEN GİTMEDİĞİNİZİ ŞİMDİ ANLADIM KAPTAN!

YOLDA İKİ AVCIYI KONUŞURLARKEN DUYDUM! ARTIK BUNA KATLANAMAYACAKLARINI SÖYLÜYORLARDI!
EVET! HEP KORKU İÇİNDELER!

AVCILAR ÖLMEKTEN KORKUP KÜRKLERİNİ PAZARA GÖTÜREMİYOR! O HAYDUTLARIN İNLERİNİ BİR BULABİLSEK...

BULACAĞIZ!
PEKİ AMA NASIL? KİMSE BİR ŞEY BİLMİYOR!

BENİM BİR FİKRİM VAR! MİSTER BLÖF, GAMLI BAYKUŞ, SİZE İHTİYACIM OLMADAN BURADAN AYRILMAYACAKSINIZ!

UMARIM UZUN SÜRMEZ ÇÜNKÜ BU AKVARYUM PEK EĞLENCELİYE BENZEMİYOR!

O ŞEYTAN İTOĞLU İTİ BULUNCA YAPACAĞIMI BİLİRİM...
PLANIM İŞLERSE BURADA ÇOK KALMAZSINIZ DOSTUM!

O ÇANTADA EN AZ DÖRT GÜNLÜK YİYECEK VAR!
HOŞÇAKALIN DOSTLARIM!
BOL ŞANS!
BAU-BAU

DEMEK BURADASIN! UGH!

AL BAKALIM!
TUMP

ÖNCE KAFAM, SONRA POPOM SİMDİ DE AYAĞIM! UUHH!
ZAVALLI DOSTUM! SEVGİLİ PULK'İN ONU NE ÇOK SEVDİĞİNİ HİÇ ANLAMAYACAK!

O SIRADA SWİNG VE BALIKÇI ARKADAŞI İLERLEMEKTEDİR...

NİHAYET KARAYA ÇIKABİLDİK!
SAĞOL DOSTUM!

SEN ARTIK EVİNE DÖN! YARIN ERKEN KALKACAĞIZ!

ERTESİ SABAH...
BABA! BABA!
NE OLDU EDWİN?

KIZILDERİLİ TÜYLERİMİ VE BOYALARIMI BULDUM! AMA BOYALAR BİTMİŞ...

YOKSA SEN Mİ YEDİN TOPSİ?
BAU-BAU

NEDEN GÜLÜYORSUN?
BİRŞEY YOK OĞLUM... HAYDİ YEMEĞE...

BİR SÜRE SONRA...
KEŞKE AVCI OLMASAYDIM...
MALLARIMIZI PAZARA GÖTÜREMEDİKTEN SONRA NEYE YARAR?
ELİMDE EN AZ YÜZ TANE KUNDUZ VE TİLKİ POSTU VAR!

AMA SATMAK İÇİN BU UĞURSUZ YERDEN AYRILAMIYORUZ Kİ...
DOĞRU! AVLADIĞINIZ HAYVANLARIN POSTUNDAN ÇOK KENDİNİZİNKİNİ DÜŞÜNÜYORSUNUZ!

BAHSE GİREREM BURADA BİR ALICI BULSAYDINIZ MALLARINIZI GERÇEK DEĞERİNİN ALTINDA SATARDINIZ!

BİR ALICI BULSAYDIM MALIMI ON STERLİNE SATARDIM!

ANLAŞTIK DOSTUM! BEN DE ALICIYIM!
NEE?
PEKİ SİZ KİMSİNİZ?

O BİR LORD!
ANLAŞTIK LORDUM! TÜM KÜRKLERİMİ SİZE VERDİM!
TAMAMDIR DOSTUM!
BU KADAR KÜRKÜ NE YAPACAKSINIZ LORDUM?

ONLARI GİDİP BAŞKA YERDE DAHA PAHALIYA SATACAĞIM...

AMA YOLDA HAYDUTLAR HEM ONLARI ÇALAR HEM DE SİZİ ÖLDÜRÜR!
HAYDUTLARLA KARŞILAŞMAK SİZCE DE EĞLENCELİ OLMAZ MI?

BU LORD BİRAZ DELİ GALİBA...
OLABİLİR AMA BİZDEN DAHA CESUR OLDUĞU KESİN!

NE YANİ? O CESUR DA BİZ DEĞİL MİYİZ YANİ?
OLMAZ! BURADA BÖYLECE OTURAMAM!

BENİ DE YANINIZA ALIR MISINIZ LORDUM?
BENİ DE!
NEDEN OLMASIN? GELMEK İSTEYENLER BENİ WHİTNEY'İN EVİNDE BULABİLİR! KÜRKLERİ GETİRMEYİ UNUTMAYIN!
BEN DE GELECEĞİM!

İSTEYEN HERKES GELEBİLİR!
ŞİMDİDEN O HAYDUTLARIN CANINA OKUYACAĞIMIZI DÜŞÜNÜYORUM!
PLANIMIN İLK KISMI BİTTİ... SIRA İKİNCİSİNDE...
AZ SONRA...
AMA YANINIZDA KÜRKLERLE GİTMENİZ TEHLİKELİ OLMAZ MI?
AYNI ŞEYİ BAŞKALARI DA SÖYLEDİ!
BU HAYDUTLAR GERÇEK BİRER VAMPİRDİR LORDUM!
BANA BİR GRUP ASKER VEREBİLİR MİSİNİZ YÜZBAŞIM?
NEYE YARAR? HİÇ BİR ŞEY BU HAYDUTLARI DURDURAMAZ! KIŞLAYA KADAR GİRDİKLERİNE GÖRE...
ÜZGÜNÜM AMA BÖYLE UMUTSUZ BİR DAVAYA TEK BİR ASKER BİLE VEREMEM!
ANLIYORUM, O HALDE HOŞÇAKALIN!

SİZE YALVARIYORUM VAZGEÇİN! SİZE BİR RÖVANŞ BORCUM DA VAR!
BAŞKA ZAMAN YÜZBAŞI! ALDIĞIM MALLARI GÖTÜRMELİYİM!
SWİNG KARARGAHTAN AYRILIR...
VE AVCILARLA BULUŞUR...
İŞTE SATIN ALDIĞINIZ KÜRKLER LORDUM!
BİZ DE GETİRDİK!
GÜZEL... KAHVALTI ETTİNİZ Mİ DOSTLARIM?
ŞEY... HENÜZ DEĞİL...
YOLA AÇKEN ÇIKMAMALIYIZ! MALLARINIZI BIRAKIP KAHVALTI EDİN! HAREKET BİR SAAT SONRA!
ŞİMDİ SIRA SENDE! GİDİP MİSTER BLÖF VE GAMLI BAYKUŞ'U ALACAKSIN!
YARIM SAAT SONRA ORADA OLURUM!

GÜZEL... ORAYA VARIR VARMAZ DURUMU DOSTLARIMA DA ANLAT VE HAREKETE GEÇİN... ANLADIN MI?
AZ SONRA...
SU KÜRKLERE BİR BAKALIM...
O SIRADA...
GELDİK LORDUM!
GİDİYORUZ!
BEN ÖNDEN GİDECEĞİM! GÖZÜNÜZÜ DÖRT AÇIN!
KÖYÜ BİRAZ DIŞINDA...
NEREYE GİDİYORSUN TOPSİ? GEL DE OYNAYALIM!
BU DA NE?

HEY! O TORBADAN DÖKÜLEN DE NE? KUMA BENZİYOR!
AMA... BUNUN İÇİNDE BİR TANE BİLE KÜRK YOK!
MAHVOLDUK! DAHA YOLA ÇIKMADAN SOYULDUK!
SAKİN OLUN! BUNU BEN YAPTIM! KÜRKLER EMİN YERDE, WHİTNEY'İN KULÜBESİNDE!
SİZ Mİ?
AMA... NEDEN?
BASİT BİR ÖNLEM! HAYDUTLARIN KARŞILAŞACAĞI TEK SÜRPRİZ BU DEĞİL...
BAŞKA NE VAR?
ZAMANI GELİNCE GÖRÜRSÜNÜZ... ŞİMDİ DEVAM EDELİM...

SEN DE ONLARI DUYDUN MU TOPSİ?

KÜÇÜK GRUP HAREKET ETTİKTEN SONRA...
NE ZAMAN SALDIRACAKLAR ACABA?
BAKIN! TEPEDEN DUMANLAR YÜKSELİYOR!

BİR DE KIZILDERİLİLER Mİ ÇIKTI?
ONLAR BENİM DOSTUM! HERŞEYİN YOLUNDA OLDUĞUNU HABER VERİYORLAR!

O SIRADA...

ŞİMDİ RAHATLADIM İŞTE...
ÜÇ KİŞİ BİR DE KIZILDERİLİLERLE UĞRAŞAMAZDIK!

KAFİLE TEKRAR YOLA KOYULUR...

Bir süre sonra...
YİNE İŞARET VERİYORLAR!
DURUN!

DURMAMIZI MI SÖYLÜYORLAR LORDUM?

HAYIR! KATIRLARI ÖNDEN KOŞTURMAMIZI İSTİYORLAR!

SADECE HAYVANLAR MI? YA BİZ?
ONLARI UZAKTAN İZLEYECEĞİZ!
DEEH!

AZ İLERİDE...
BU DUMANLAR NE ANLAMA GELİYOR ACABA?
BELKİ DE KARISINA SELAM YOLLAYAN BİR YERLİDİR!

HAYVAN SESLERİ! GELİYORLAR!
HAZIR OLUN!

KENDİLERİNİ SAVUNMALARINA FIRSAT VERMEYİN! ATEŞ!

AMA SADECE KATIRLAR VAR!
AVCILARDAN KAÇTILAR HERHALDE!
DUR PİS HAYVAN!

AMA BURADA HİÇ KÜRK YOK! TORBALAR KUMLA DOLU!

BAKIN!
HIRSIZLAR İNGİLİZ ASKERLERİYMİŞ!

KATİLLER!
BANG

AAH!
NE OLUYOR?
AVCILAR!

İLERİ ÇOCUKLAR!
BU YÜZBAŞININ DOSTU LORD!
ATEŞ! ATEEŞ!
BANG
BANG

PETER!

İLERİ! FIRSAT VERMEYİN!

SADECE ÜÇ KİŞİLER! İŞLERİNİ BİTİRELİM!

BİZİ UNUTTUN BAKIYORUM!
GRRR

YAŞASIN! TAKVİYE YETİŞTİ!
AMA BU SAKALLI...
BANG
BANG

YAKALANAN O HAYDUT DEĞİL Mİ BU?

AAH...
VAY CANINA!

HAYATIMI KURTARDINIZ!
HAYATTA KALMAK İSTİYORSAN ASLA DİKKATİNİ DAĞITMA!
O MEÇHUL KATİLLERİN KIRMIZI URBALAR OLACAĞI KİMİN AKLINA GELİRDİ?

ARTIK MASUM OLDUĞUMA İNANIYORSUNUZ HERHALDE!
ELBETTE DOSTUM! DUMANLA İŞARET VEREN DE SİZ OLMALISINIZ!

EVET! SİZİ TEPEDEN İZLİYORDUK! YOLUNUZUN ÜZERİNDE KIRMIZI URBALARI GÖRÜNCE...

BUNU DUMANLA HABER VERDİNİZ! HARİKA BİR PLANDI DOĞRUSU LORDUM...

LORD MU? HAH! HA! ARTIK ONTARİO KURTLARININ KOMUTANI OLDUĞUNU SÖYLEME VAKTİ GELDİ SANIRIM SWİNG!
SWİNG Mİ? ÖYLEYSE...
ONTARİO KURTLARI MI?

O SIRADA...
YENİ BİR SIRRIN MI VAR? BİZİMLE DALGA GEÇME ARTIK EDWİN!
DALGA GEÇMİYORUM DİNLEYİN!
BUGÜN YOLA ÇIKAN AVCILARIN KATIRLARI KÜRK YERİNE KUM DOLU TORBALARLA YÜKLÜYDÜ...
LORD BİKERTON DA HAYDUTLARI YAKALAMAK İÇİN BİR PLANI OLDUĞUNU SÖYLEDİ!
GÖZLERİMLE GÖRDÜM!
BEN SANA İNANIYORUM!
GEL BENİMLE!
HEY! NEREYE?
ANLATACAKLARINI MERAKLA DİNLEYECEK BİRİNE! YÜRÜ!

AZ SONRA...
LORD VE AVCILAR DÖNDÜ... BİRİ YARALI!
SAKALLI OLANINI TANIDINIZ MI?
AMA... BU O HAPİSHANEDEN KURTULAN KATİL DEĞİL Mİ?
SAKİN OLUN! ORTADA KATİL FALAN YOK! ARTIK AVCILARI KİMİN ÖLDÜRDÜĞÜNÜ ÖĞRENDİK!
KIRMIZI URBALARMIŞ!
İNGİLİZLER Mİ?
EVET! BİZE DE TUZAK KURMUŞLARDI AMA YAKAYI ELE VERDİLER!
BU MUCİZEYİ KAPTAN SWİNG VE DOSTLARI MİSTER BLÖF İLE GAMLI BAYKUŞ'A BORÇLUYUZ!

KAPTAN SWING Mİ?
TA KENDİSİ! ARTIK ONUN EMİRLERİNİ DİNLEYECEĞİZ!
DİNLEYİN DOSTLARIM! BU İŞİ BAŞLATTIK, BİTİRELİM! ARTIK İNGİLİZLER'İ TOPRAKLARIMIZDAN TEMİZLEMELİYİZ!

SAVAŞMAK İSTEYEN SİLAHINI ALIP GELSİN! SİZİ BURADA BEKLİYORUM!

O SIRADA...
KATIRLAR YÜKSÜZDÜ VE LORD BİR PLANDAN MI SÖZ ETTİ?
EVET, EFENDİM! HAYDUTLAR İÇİN BİR SÜRPRİZ!

BUNLARIN NE ANLAMA GELDİĞİNİ ANLAMADIM AMA HOŞUMA GİTMEDİ...

KOMUTANIM! KÖY HALKI BİZE KARŞI AYAKLANDI! BAŞLARINDA KİM VAR BİLİYOR MUSUNUZ?
NEE?

LORD AMA HALK ONU KAPTAN SWING DİYE ÇAĞIRIYOR!
NASIL?

SİLAH SESLERİNE BAKIN! ÇOK KALABALIKLAR! ONLARI DURDURMAK İMKANSIZ!
TANRIM!
BANG BANG

BANG
BANG

SİZ DEVAM EDİN! BEN YÜZBAŞIYA GİDİYORUM!

KOMUTANIM! SWING BURADA! AAHH!

BABA! İMDAT!
HAY BİN KUNDUZ! BİR ÇOCUK SESİ!

BABA! BABA!

TANRIM!
EDWIN!
KİMSE KIPIRDAMASIN YOKSA BEYNİNİ PATLATIRIM!

TANRI AŞKINA DEDİĞİNİ YAPIN! EDWİN! OĞLUM!

ADAMLARIN TESLİM OLDU! BİZE KARŞI TEK BAŞINASIN! NE YAPACAĞINI SANIYORSUN?
BİLİYORUM! AMA BENİ YAKALAYAMAYACAKSINIZ! BİR SANDAL İSTİYORUM!

İÇİNDE SEKİZ GÜNLÜK YİYECEK OLSUN! HIZLI VE YENİ BİR SANDAL İSTİYORUM! BU ÇOCUK İÇİN DEDİKLERİMİ YAPIN!

AMAN TANRIM!
BAŞKA ÇAREMİZ YOK DOSTUM! SANDALI HAZIRLAYALIM!

BİR SÜRE SONRA YÜZBAŞI SANDALA DOĞRU YOLA ÇIKAR...
BALI-BALI

ÇEKİL SURADAN!
THUD
KAI

BABA! BABA!

EDWIN!
UNUTMAYIN! BENİ İZLEMEYE KALKARSANIZ...

GÖZÜMÜ BİLE KIRPMADAN ÇOCUĞU GEBERTİRİM!

ALÇAK ADAM!
BAŞKA ÇAREMİZ YOKTU DOSTUM!
OLAMAZ...

HEH HE... HEPSİNİ ALT ETTİM... KAPTAN SWING'İ BİLE...

TABANCAMI YERİNE KOYAYIM DA SANDALI RAHAT KULLANAYIM...

YÜZBAŞI SİLAHINI KOYAR KOYMAZ...

O DA NE?
OOHH...

KÜÇÜK BİR ÇOCUĞU BİLE ALET EDİYORSUN! ALÇAK!

SPLASH!

İMDAT! GLU...

EDWİN!

SMACK

İMDAT! GLU...
BAU-BAU

ŞİMDİ GEBERECEKSİN!

HİÇ SANMAM!
AH!H...
BANG

SPLASH

EDWİN! BURAYA GEL!
BAKIYORUM DOSTLARIN İMDADINA YETİŞMİŞ!

HEPSİ GEÇTİ EDWİN! KİMSE SANA DOKUNAMAZ ARTIK!

AZ SONRA...
OĞLUM!
BABA! BABA!
KAPTAN SWING YÜZBAŞININ DA İŞİNİ BİTİRDİ DOSTLARIM!
YAŞASIN!

ARTIK KIRMIZI URBALARIN HESABINI GÖRDÜĞÜMÜZE GÖRE KÜRKLERİNİZİ ALABİLİRSİNİZ!
AMA ONLARI BİZDEN SATIN ALDINIZ!

BUNU PLANIMI GERÇEKLEŞTİRMEK İÇİN YAPTIM! SİZE ÖDEDİĞİM PARAYI GERİ VERİP KÜRKLERİNİZİ ALIN!

ERTESİ GÜN...
HEMEN Mİ GİDİYORSUNUZ? AMA HERKES SİZİ EVİNE YEMEĞE ÇAĞIRMIŞTI...
HAH! HA! HEMEN ONTARİO KALESİNE DÖNMEMİZ GEREK DOSTUM!

O SIRADA DIŞARIDA...
BAU-BAU

Çizgi Roman tutkunlarının adresi;

"Büyülü Rüzgar Çizgi Roman Sahaf" benzersiz arşiviyle; Kadıköy'de Çizgi Roman tutkunlarıyla buluşuyor....

Ülkemizde düzenli olarak yayımlanan bütün çizgi romanların en yeni sayılarının yanısıra; Zagor, Judas, Martin Mystere, Conan, Mister No, Teksas, Tommiks, Tex ve daha pek çok efsanevi çizgi roman kahramanına ait maceraların arşiv sayılarını da "Büyülü Rüzgar Çizgi Roman Sahaf"da bulabilirsiniz....

BÜYÜLÜ RÜZGAR çizgi roman

Caferağa Neşet Ömer Sok. Kadıköy İş Merkezi No:10/2 (Alt Kat) Kadıköy - İstanbul (Kadıköy PTT'nin arkası) Tel: (0216) 345 14 06 e-mail: buyuluruzgar@mynet.com

SAHAF

Teksas, Tommiks, Kaptan Swing,
Zagor, Martin Mystere, Teks,
Conan, Mister No, Dampyr, Dylan Dog,
Red Kit, Asteriks, Ten Ten
ve daha nicesi...

Sevgiyle okuduğunuz tüm çizgi roman
kahramanları bu adreste...

OKUNMUŞ KİTAPLARINIZ DEĞERİNDE ALINIR

Hozcomics Sahaf
Hakimiyet-i Milliye Cad. Kançal İş Merkezi
158/75, 3. Kat, ÜSKÜDAR - İSTANBUL
0 216 532 46 80
www.hozcomics.com

10 YTL
ISSN 1303 1344
9 771303 124465
Kıbrıs 12 YTL